

CONTRAT PRÉLIMINAIRE NUMÉRO: _____

UNITÉ NUMÉRO: _____

06.05.2020

Les plans sont sujets à changements sans préavis. Les superficies et dimensions sont approximatives et peuvent varier. Le mobilier indiqué sur les plans est indicatif et n'est pas inclus. Le modèle peut être inversé, se référer au plan d'implantation, ce dernier a priorité.

Plans are subject to modifications without prior notice. The areas and dimensions shown are approximate and may vary. The furniture shown on the plans is for information only and is not included. The plan can be inverted, see the site plan that has priority.

Bureau des ventes 580 Boul. St-Jean 514.980.3545
Pointe-Claire

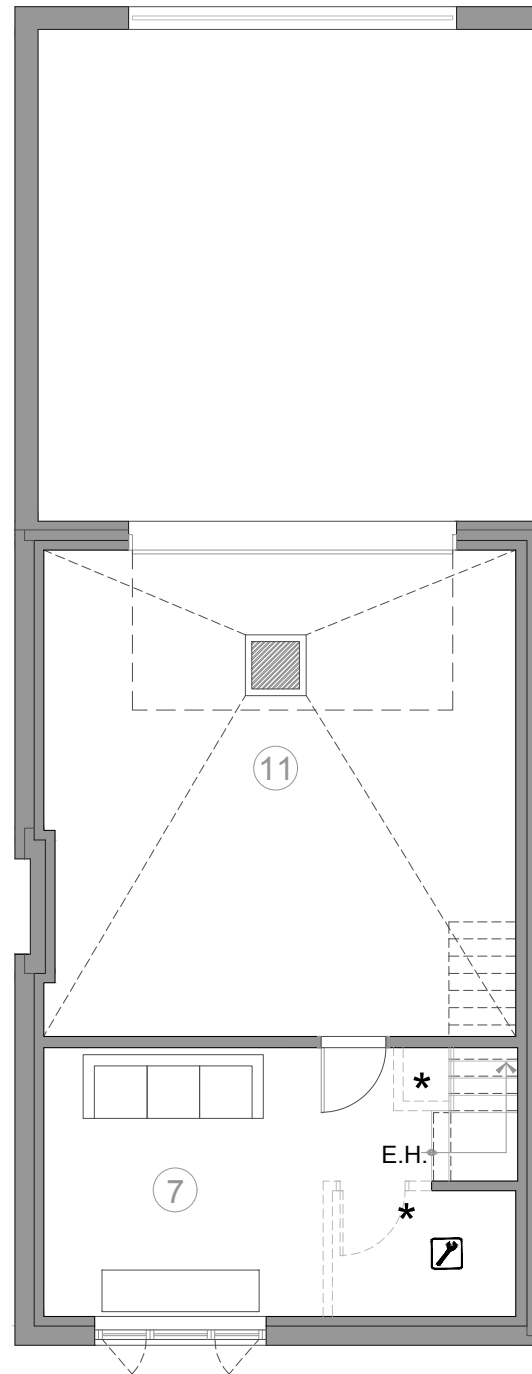

SOUS-SOL
Basement

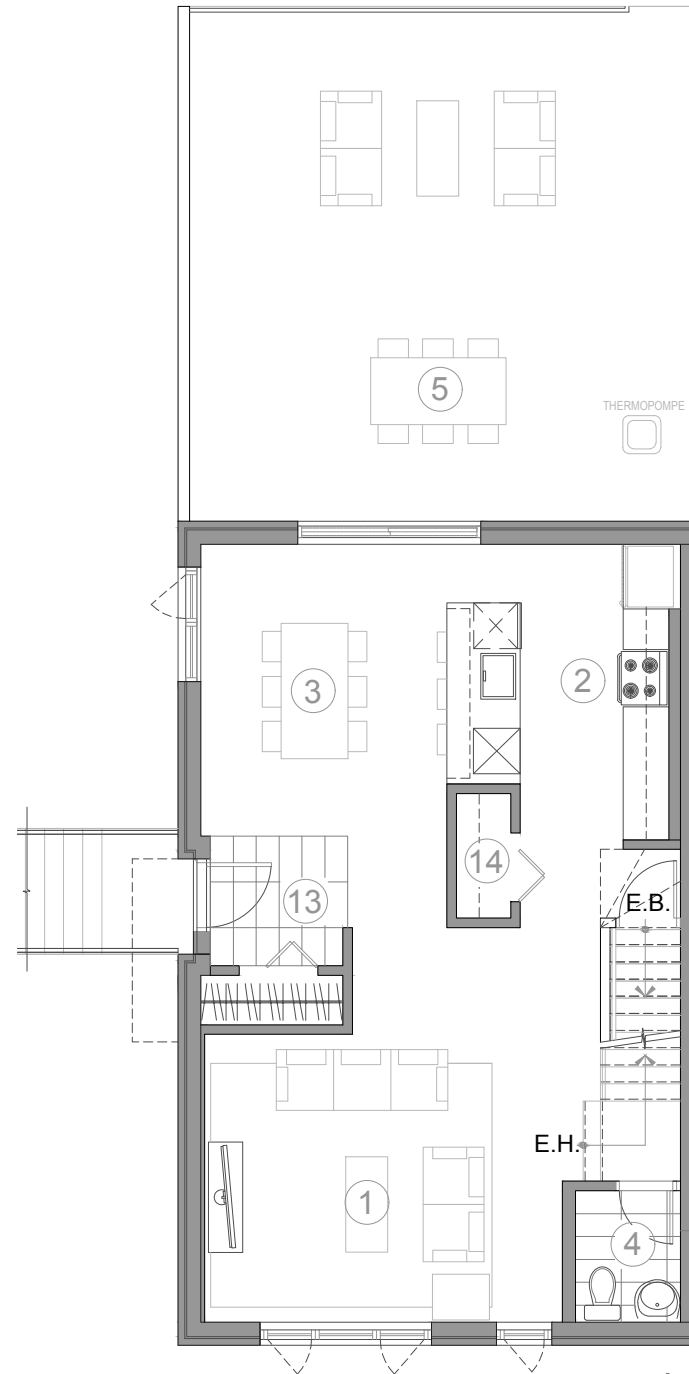

REZ-DE-CHAUSSÉE
First Floor

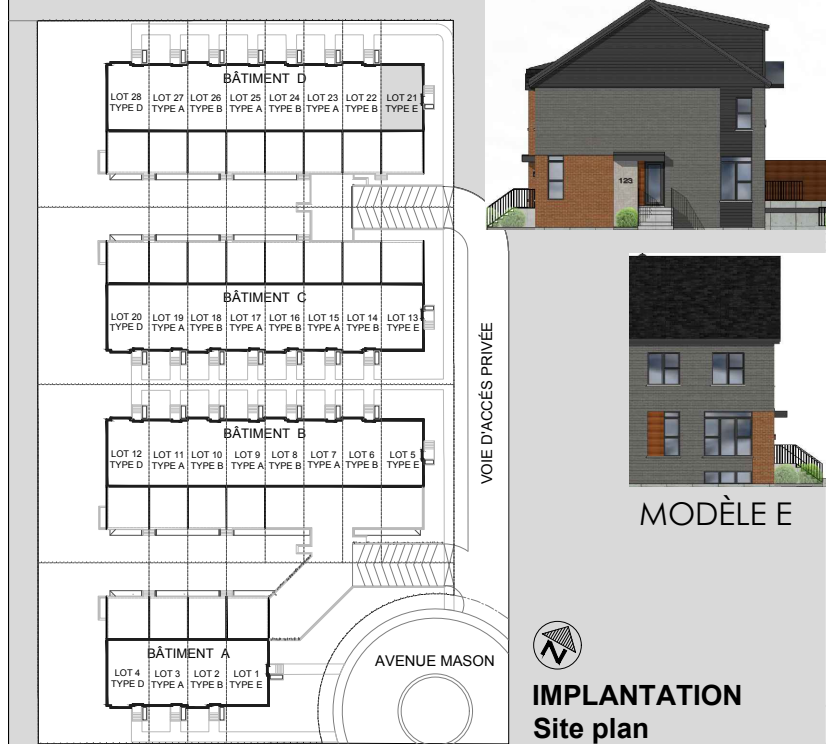

 **IMPLANTATION**
Site plan

UNITÉ TYPIQUE : E
2 963 p.c. (3 ÉTAGES)
LOT: 21

1	SEJOUR 15' -9" X 12' -7" LIVING ROOM	10	CHAMBRE 3 10' -3" X 10' -6" BEDROOM 3
2	CUISINE 10' -0" X 12' -8" KITCHEN	11	GARAGE 20' -7" X 21' -3" GARAGE
3	SALLE À MANGER 10' -8" X 12' -8" DINING ROOM	12	SALLE DE LAVAGE 3' -3" X 3' -8" LAUNDRY ROOM * OPTION 3' -3" X 6' -1"
4	SALLE D'EAU 4' -9" X 5' -9" WATER CLOSET 1	13	VESTIBULE 5' -10" X 5' -8" VESTIBULE
5	TERRASSE 22' -0" X 22' -6" TERRACE	14	GARDE-MANGER 2' -5" X 5' -5" PANTRY
6	CHAMBRE 1 12' -6" X 12' -9" BEDROOM 1	15	CHAMBRE 4 13' -7" X 18' -5" BEDROOM 4 *OPTION
7	SALLE FAMILIALE 16' -10" X 11' -9" FAMILY ROOM * OPTION 12' -2" X 11' -9"	16	GARDE-ROBE 15' -9" X 6' -0" WALK-IN *OPTION
8	SALLE DE BAIN 8' -0" X 8' -9" BATHROOM	17	SALLE DE BAIN 7' -2" X 12' -11" BATHROOM *OPTION
9	CHAMBRE 2 10' -3" X 14' -4" BEDROOM 2		

CONTRAT PRÉLIMINAIRE NUMÉRO: _____

UNITÉ NUMÉRO: _____

06.05.2020

Les plans sont sujets à changements sans préavis. Les superficies et dimensions sont approximatives et peuvent varier. Le mobilier indiqué sur les plans est indicatif et n'est pas inclus. Le modèle peut être inversé, se référer au plan d'implantation, ce dernier a priorité.

Plans are subject to modifications without prior notice. The areas and dimensions shown are approximate and may vary. The furniture shown on the plans is for information only and is not included. The plan can be inverted, see the site plan that has priority.

Bureau des ventes 580 Boul. St-Jean 514.980.3545
Pointe-Claire

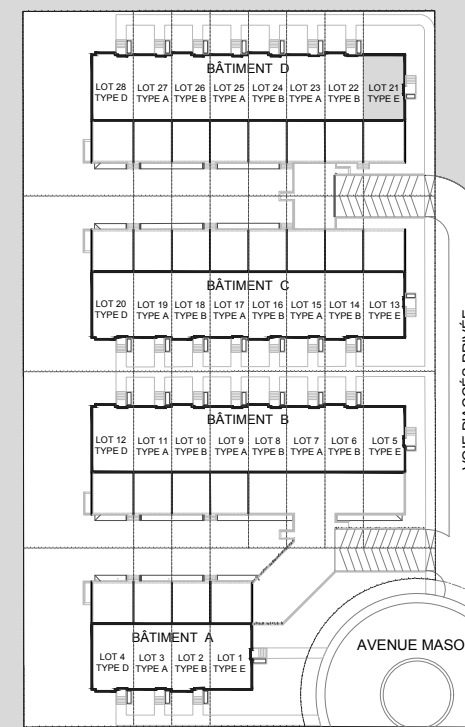

MODÈLE E

IMPLANTATION
Site plan

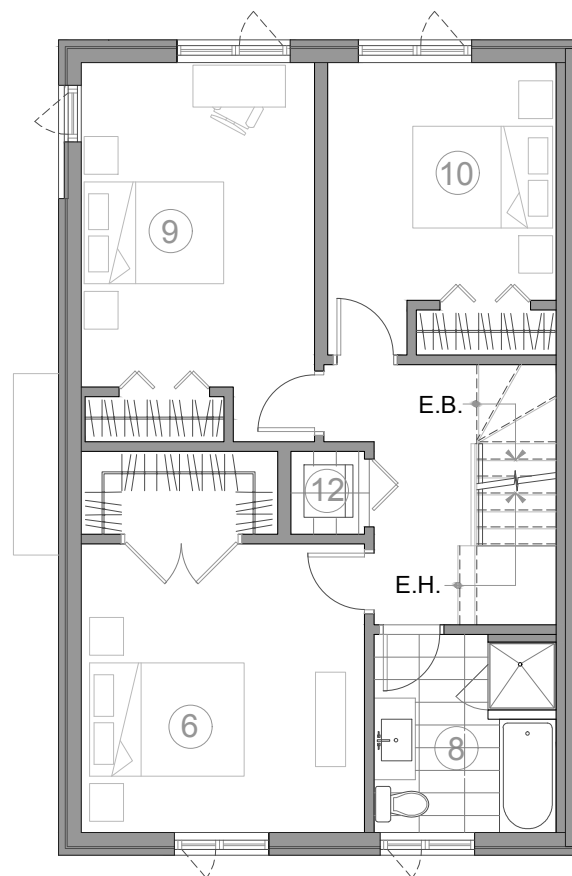

ÉTAGE 2
Second Floor

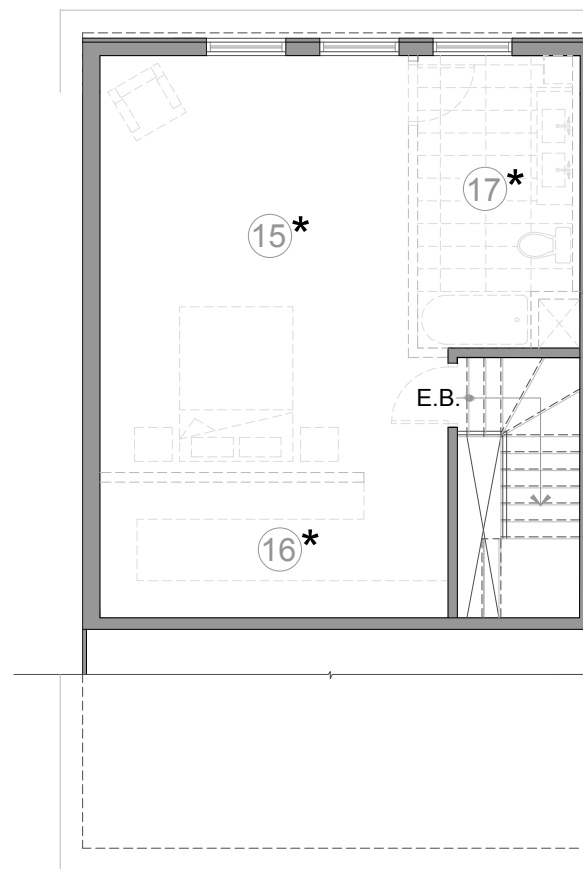

MEZZANINE
Mezzanine

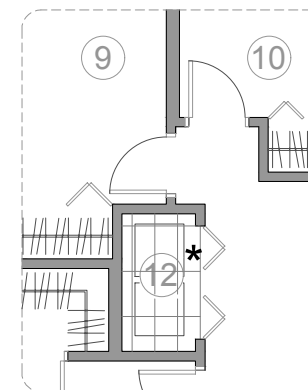

LAVEUSE/SÉCHEUSE
NON-SUPERPOSÉES
EN OPTION *

UNITÉ TYPIQUE : E
2 963 p.c. (3 ÉTAGES)
LOT: 21

- | | | | |
|---|---|----|---|
| 1 | SEJOUR
15' -9" X 12' -7"
LIVING ROOM | 10 | CHAMBRE 3
10' -3" X 10' -6"
BEDROOM 3 |
| 2 | CUISINE
10' -0" X 12' -8"
KITCHEN | 11 | GARAGE
20' -7" X 21' -3"
GARAGE |
| 3 | SALLE À MANGER
10' -8" X 12' -8"
DINING ROOM | 12 | SALLE DE LAVAGE
3' -3" X 3' -8"
LAUNDRY ROOM
* OPTION
3' -3" X 6' -1" |
| 4 | SALLE D'EAU
4' -9" X 5' -9"
WATER CLOSET 1 | 13 | VESTIBULE
5' -10" X 5' -8"
VESTIBULE |
| 5 | TERRASSE
22' -0" X 22' -6"
TERRACE | 14 | GARDE-MANGER
2' -5" X 5' -5"
PANTRY |
| 6 | CHAMBRE 1
12' -6" X 12' -9"
BEDROOM 1 | 15 | CHAMBRE 4
13' -7" X 18' -5"
BEDROOM 4
*OPTION |
| 7 | SALLE FAMILIALE
16' -10" X 11' -9"
FAMILY ROOM
* OPTION
12' -2" X 11' -9" | 16 | GARDE-ROBE
15' -9" X 6' -0"
WALK-IN
*OPTION |
| 8 | SALLE DE BAIN
8' -0" X 8' -9"
BATHROOM | 17 | SALLE DE BAIN
7' -2" X 12' -11"
BATHROOM
*OPTION |
| 9 | CHAMBRE 2
10' -3" X 14' -4"
BEDROOM 2 | | |